



AREA TECNICA Settore Viabilità

Piano Operativo Specifico

Selezione pubblica per la copertura di n.4 posti a tempo indeterminato e pieno nel profilo di “Addetto di supporto ai servizi tecnici”, categoria B, posizione giuridico-economica B1, di cui al comparto Funzioni Locali

1. Ambito di Applicazione

Il presente documento contiene misure di prevenzione e protezione per il contenimento del rischio Covid-19 nel caso di riavvio di attività concorsuali in presenza ed è stato elaborato in riferimento al “*Protocollo di svolgimento dei concorsi pubblici di cui all’art. 1, comma 10, lettera z), del DPCM 14 gennaio 2021*”.

La norma subordina lo svolgimento “in presenza” delle prove selettive delle procedure concorsuali bandite dalla amministrazioni pubbliche e limitate alla presenza di 30 candidati (in sede o per sessione) all’adozione di protocolli adottati dal Dipartimento della Funzione Pubblica e validati dal Comitato tecnico-scientifico.

Le prescrizioni del presente Piano Operativo si armonizzano con tutte le iniziative e le misure necessarie ai sensi della normativa in tema di salute e sicurezza sui luoghi di lavoro ad oggi vigenti presso l’Ente.

2. Misure organizzative e misure igienico-sanitarie

Alla procedura di selezione pubblica sono stati ammessi n. 8 candidati. La veridica di idoneità sarà articolata in tre prove:

- Un test scritto od orale mirato a verificare la conoscenza delle principali norme del codice della strada attinenti la circolazione stradale e quindi l’attività che i candidati dovranno ricoprire
- Una prova pratica di esecuzione di lavorazioni tipiche del profilo professionale
- Una prova pratica di conduzione di mezzi o macchinari di cui ai titoli abilitativi posseduti ed indicati dai candidati

I candidati saranno preventivamente informati, mediante apposita comunicazione da parte dell’Ente tramite PEC e/o sul portale internet, con particolare riferimento ai comportamenti che dovranno essere tenuti e descritti nel presente documento.

I candidati dovranno:

- Presentarsi da soli e senza alcun tipo di bagaglio;
- Non presentarsi presso la sede concorsuale se affetti da uno o più dei seguenti sintomi:
 - Temperatura superiore a 37,5 °C e brividi;
 - Tosse di recente comparsa;
 - Difficoltà respiratoria;
 - Perdita improvvisa dell’olfatto (anosmia) o diminuzione dell’olfatto (iposmia), perdita del gusto (ageusia) o alterazione del gusto (disgeusia);
 - Mal di gola





AREA TECNICA Settore Viabilità

- Non presentarsi presso la sede concorsuale se sottoposti alla misura della quarantena o isolamento fiduciario e/o al divieto di allentamento dalla propria dimora/abitazione come misura di prevenzione della diffusione del contagio da COVID-19;
- Presentare all'atto dell'ingresso nell'area concorsuale un referto relativo ad un test rapido o molecolare, effettuato mediante tampone oro/rino-faringeo presso una struttura pubblica o privata accreditata/autorizzata in data non antecedente a 48 ore dalla data di svolgimento della prova;

I candidati, all'ingresso dedicato, compileranno un modello di autodichiarazione ai sensi degli artt. 46 e 47 del DPR 445/2000, attestante l'osservanza degli obblighi di legge relativamente all'emergenza pandemica e verrà consegnata, all'atto della registrazione, un'informativa sui dati personali.

I candidati devono indossare obbligatoriamente, dal momento dell'accesso all'area concorsuale sino all'uscita, esclusivamente le mascherine fornite dall'Ente, prevedendo in caso di rifiuto l'impossibilità di partecipare alla prova. L'Ente rende disponibili per i candidati un congruo numero di mascherine chirurgiche e fornisce indicazioni sul corretto utilizzo delle stesse. Non deve essere consentito in ogni caso nell'area concorsuale l'uso di mascherine chirurgiche, facciali filtranti e mascherine di comunità in possesso del candidato.

Qualora una o più delle sopraindicate condizioni non dovesse essere soddisfatta, ovvero in caso di rifiuto a produrre l'autodichiarazione, dovrà essere inibito l'ingresso del candidato.

Gli addetti all'organizzazione e all'identificazione dei candidati e i membri della Commissione esaminatrice dovranno essere muniti di facciali filtranti FFP2/FFP3 privi di valvola di espirazione.

2.1. Organizzazione e modalità di accesso

Le prove scritte/orali e pratiche relative alla selezione pubblica saranno effettuate presso il Magazzino Servizio Viabilità – S.P. 20 di Calavorno Campia – Coreglia Antelminelli – Loc. Maltagliata. Il dettaglio dei locali da impegnarsi e la regolamentazione dei flussi è illustrato nelle planimetrie allegate (cfr. Allegati 1 e 2).

L'immobile prescelto soddisfa i requisiti previsti dal Protocollo di svolgimento dei concorsi pubblici. In particolare l'area concorsuale è:

- Raggiungibile sia con mezzi privati che pubblici;
- Dotata di due ingressi distinti (carrabili e pedonali) riservati ai candidati e ai componenti della Commissione aggiudicatrice/addetti
- Dotata di aree riservate al parcheggio dei candidati con particolari esigenze (portatori di handicap, immunodepressi, etc.);
- Dotata di area naturale in tutti gli ambienti impiegati per le attività concorsuali
- Dotata di area esterna per l'esecuzione delle prove pratiche previste dalla selezione pubblica





AREA TECNICA Settore Viabilità

L'area concorsuale da utilizzarsi è costituita dalle seguenti aree:

| Ambiente | Capienza massima | Soggetti |
|---|------------------|------------------------------------|
| Stanza A – Sala Concorso | 6 persone | 4 candidati, 2 commissione/addetti |
| Stanza B – Sala Concorso | 5 persone | 2 candidati, 3 commissione/addetti |
| Stanza C – Sala Attesa | 2 persone | 1 candidato, 1 addetto |
| Stanza D – Sala Registrazione Candidati | 2 persone | 1 candidato, 1 addetto |
| Stanza E – Sala Isolamento Covid-19 | 1 persona | - |
| Stanza F – Servizio Igienico Candidati | 1 persona | 1 candidato |
| Stanza G – Servizio Igienico Commissione e Addetti | 2 persone | 2 commissione/addetto |
| Area esterna | - | |

L'accesso dall'esterno all'area concorsuale da parte dei candidati avverrà esclusivamente dal cancello carrabile dedicato e dall'ingresso principale all'immobile (cfr. Planimetrie allegate). L'accesso dovrà avvenire in maniera ordinata evitando gli assembramenti e nel rispetto della distanza "droplet" minima di 1 metro.

L'accesso alla Sala D'attesa (*Stanza C*) e alla Sala Registrazione (*Stanza D*) è consentito ad un massimo di un candidato alla volta.

I membri della Commissione e gli addetti dell'Ente utilizzeranno l'ingresso secondario presente al piano terra dell'immobile.

In prossimità di entrambi gli ingressi e dei servizi igienici sono stati predisposti appositi dispenser di soluzione idroalcolica per l'igienizzazione delle mani. Chiunque acceda dovrà preventivamente provvedere alla corretta igienizzazione delle mani secondo le indicazioni riportate nella cartellonistica affissa in prossimità dei dispenser e indossare la mascherina monouso fornita dell'Ente. Eventuali presidi di cui fossero già dotati coloro che accedono dovranno obbligatoriamente essere sostituiti.

L'accesso all'immobile è subordinato al controllo della temperatura corporea tramite termometro manuale che permetta la misurazione automatica. Misurata la temperatura (inferiore ai 37,5°C), il candidato, previa identificazione da parte dell'addetto, dovrà recarsi presso la Sala Registrazione (*Stanza D*). Solo al termine delle attività di registrazione, il candidato sarà invitato a prendere posto in una delle due sale Concorso (*Stanze A e B*).

Qualora un candidato, al momento dell'ingresso all'interno dell'area concorsuale presenti, alla misurazione, una temperatura superiore ai 37,5°C o altra sintomatologia riconducibile al COVID-19 deve essere invitato a ritornare presso il proprio domicilio.

Nel caso in cui, durante l'effettuazione delle prove concorsuali, il candidato o il personale afferente all'Ente manifesti sintomi riconducibili al COVID-19, il soggetto sarà invitato a recarsi presso la Sala Isolamento COVID-19 (*Stanza E*) e saranno attivate le procedure previste (isolamento, contatto con il MMG per le conseguenti istruzioni, sanificazione dei locali).





AREA TECNICA Settore Viabilità

Sale Concorsuali

Le due sale Concorso (*Stanze A e B*) sono dotate di postazioni operative costituite da sedie con ribalta di appoggio posizionate ad una distanza, in tutte le direzioni, di almeno 2 metri l'una dall'altra. Sul pavimento sarà indicata, tramite adesivi, la posizione delle sedie. Ogni postazione sarà identificata da un numero progressivo da 1 a 8.

A disposizione del candidato, su ogni postazione, sarà posizionata una penna monouso e un foglio di carta.

I candidati, una volta raggiunta la postazione loro assegnata, dovranno rimanere seduti per tutto il periodo antecedente alla prova, quello della prova stessa e dopo la consegna dell'elaborato finché non saranno autorizzati all'uscita.

Durante l'orario d'esame sarà permesso l'allontanamento dalla propria postazione esclusivamente per recarsi ai servizi igienici o per altri motivi indifferibili.

La procedura di deflusso dei candidati dalle aule concorsi verrà gestita scaglionando, in maniera ordinata, e invitando all'uscita i candidati ordinandoli per singola fila, progressivamente. Dovrà essere prioritariamente garantito il deflusso dei candidati con disabilità. L'esodo dei restanti candidati dovrà essere espletato in maniera ordinata al fine di garantire la distanza interpersonale tra i candidati di almeno m. 2,00.

2.2. Svolgimento delle prove

Per l'intera durata delle prove, i candidati devono obbligatoriamente mantenere la mascherina chirurgica. Sarà vietato il consumo di alimenti, ad eccezione delle bevande, di cui i candidati potranno munirsi preventivamente. Durante le prove gli addetti all'organizzazione e al controllo dovranno sempre essere muniti di facciale filtrante e circolare solo nelle aree e nei percorsi indicati evitando di permanere in prossimità dei candidati a distanze inferiori a 1 metro.

Lo svolgimento delle prove pratiche sarà effettuato al piano terra dell'officina, nei piazzali esterni del magazzino ed eventualmente (prove di conduzione dei mezzi) anche su strade pubbliche. I candidati, terminata la prova scritta/orale, saranno invitati a spostarsi all'esterno e a sostare, nel rispetto della distanza droplet, nell'area dedicata (evidenziata in blu nella planimetria) in attesa di essere chiamati allo svolgimento delle prove pratiche.

Per l'estrazione delle prove pratiche, al candidato saranno forniti guanti monouso che poi successivamente saranno smaltiti negli appositi contenitori dislocati nell'area concorsuale.

Per l'esecuzione delle prove pratiche, gli Addetti all'organizzazione e al controllo provvederanno alla sanificazione delle attrezzature e mezzi/macchinari tra un candidato ed un altro.

2.3. Bonifica preliminare, sanificazione e disinfezione delle aree concorsuali

Nell'area concorsuale sarà assicurata:

- La bonifica preliminare dell'area concorsuale nel suo complesso valida per l'intera durata della sessione d'esame;
- La sanificazione e disinfezione al termine della sessione, delle aule concorso e delle postazioni dei candidati, ivi comprese le eventuali postazioni informatiche utilizzate, dei locali, degli ambienti, degli arredi e delle maniglie;





AREA TECNICA Settore Viabilità

- La pulizia, sanificazione e disinfezione dei servizi igienici da effettuarsi con personale qualificato in presidio permanente, dotato di idonei prodotti; all'interno degli stessi, dovrà essere sempre garantito sapone liquido, igienizzante, salviette e pattumiere chiuse con apertura a pedale. I servizi igienici dovranno essere puliti e sanificati, ovvero dopo ogni singolo utilizzo. L'accesso dei candidati dovrà essere limitato dal personale addetto, al fine di evitare sovraffollamenti all'interno dei suddetti locali.

2.4. Ulteriori indicazioni organizzative

Di seguito si riportano le ulteriori indicazioni organizzative previste per lo svolgimento delle prove concorsuali:

- La sala di registrazione (*Stanza D*) risulta dotata di una scrivania con barriera parafuoco e finestra per passaggio dei documenti di riconoscimento e concorsuali del candidato;
- Gli addetti all'organizzazione ed identificazione dei candidati avranno altresì il compito di gestire gli accessi all'area concorsuale, di vigilare sull'attuazione delle misure di prevenzione stabilite nel presente documento e gestire l'eventuale presenza di personale con sintomatologia COVID-19
- Per tutto il tempo di svolgimento della prova concorsuale, i membri della Commissione e i candidati dovranno indossare le mascherine fornite dall'Ente che dovranno essere sostituite ogni 4 ore di utilizzo.
- Nel caso in cui dovesse impegnarsi la Sala Isolamento Covid-19 (*Stanza E*) dovrà implementarsi la sanificazione dell'intera area concorsuale e secondo le istruzioni del Ministero della Salute
- Sono state emanate apposite informative per i candidati (cfr. Allegato 4).
- Dovrà essere prevista un'adeguata ventilazione naturale per ogni locale dell'area concorsuale.
- Il funzionamento degli impianti per il microclima seguirà le indicazioni aziendali già predisposte dall'Ente conformemente alle previsioni dei rapporti ISS.
- Nell'area concorsuale e nelle aule concorso devono essere collocate a vista le planimetrie dell'area concorsuale, i flussi di transito e le indicazioni dei percorsi da seguire per raggiungere le aule concorso.

3. Comunicazioni

Il presente piano operativo sarà preventivamente comunicato a:

- Componenti della Commissione Esaminatrice
- Addetti all'organizzazione e al controllo
- Candidati
- Eventuali soggetti coinvolti a vario titolo

Il Piano operativo sarà reso disponibile sulla pagina web dedicata alla procedura concorsuale entro 5 giorni dall'inizio dello svolgimento delle prove. Il Responsabile dell'organizzazione concorsuale, entro e non oltre 3 giorni prima dell'avvio delle prove, al Dipartimento per la funzione pubblica a mezzo PEC (ripam@pec.governo.it), un'apposita autodichiarazione, ai sensi degli artt. 46 e 47 del DPR 445/2000, attestante la conformità del Piano alle prescrizioni del presente protocollo, comprensiva del link alla sezione del sito istituzionale dove esso è pubblicato.





AREA TECNICA Settore Viabilità

4. Allegati

- Allegato 1: Planimetria Area Concorsuale
- Allegato 2: Pianta piano primo
- Allegato 3: Modello Autodichiarazione ai sensi degli artt. 46 e 47 del DPR 445/2000 e informativa dati personali
- Allegato 4: Informativa Candidati

Lucca, li 05/03/2021

Il Presidente della Commissione Giudicatrice
Ing. Pierluigi Saletti
(documento firmato digitalmente)



All.1 Planimetria Area Concorsuale

ingresso/uscita
commissione e
addetti

ingresso/uscita
candidati

Legenda

- - - Area Concorsuale
- - - - Area attesa prove pratiche
- - - - Area esecuzione prove pratiche
- - - - Percorso Candidati
- - - - Percorso Commissione e Addetti
- ⊠ Dispenser di soluzione idroalcolica

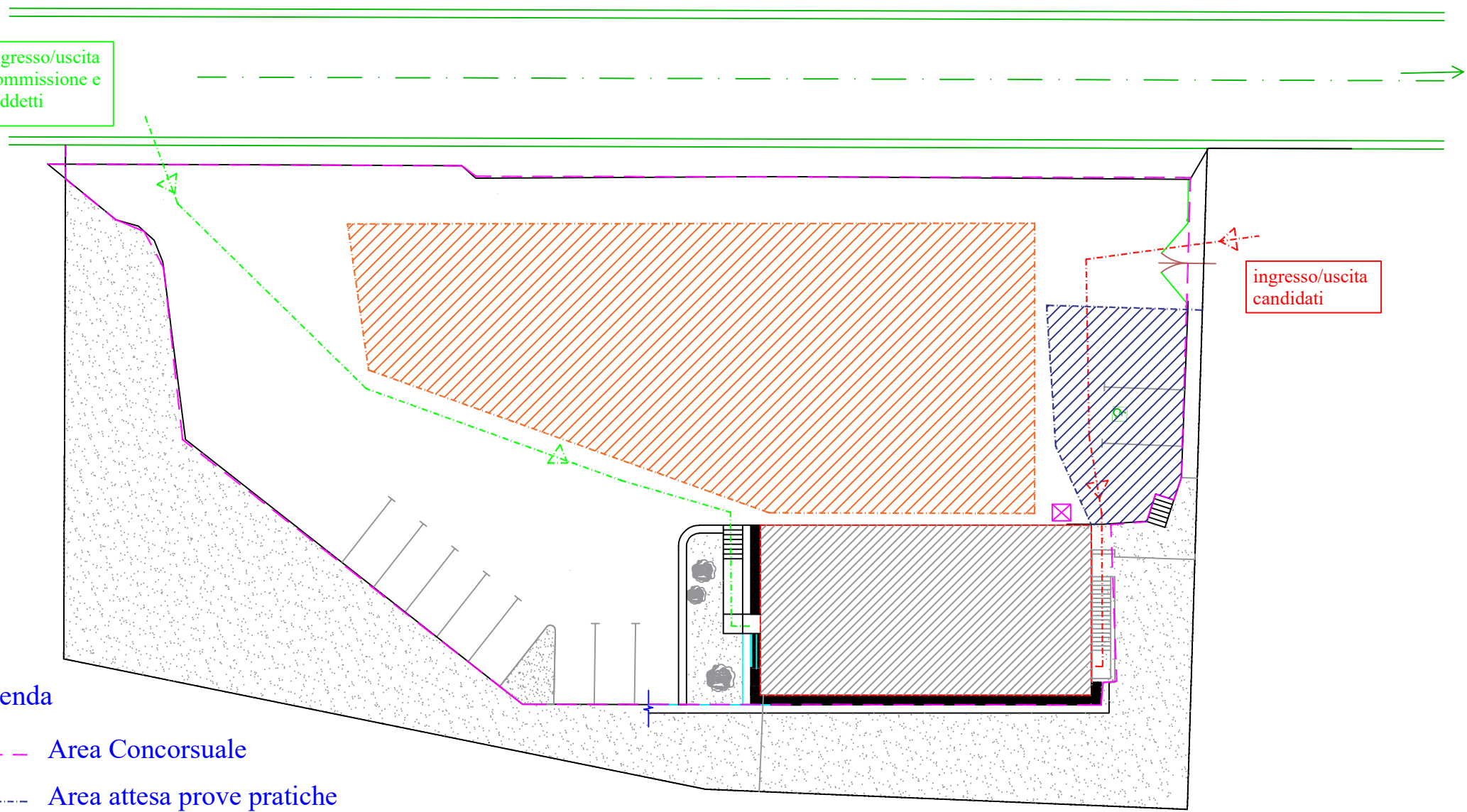

All.2_Pianta Piano Primo Area Concorsuale

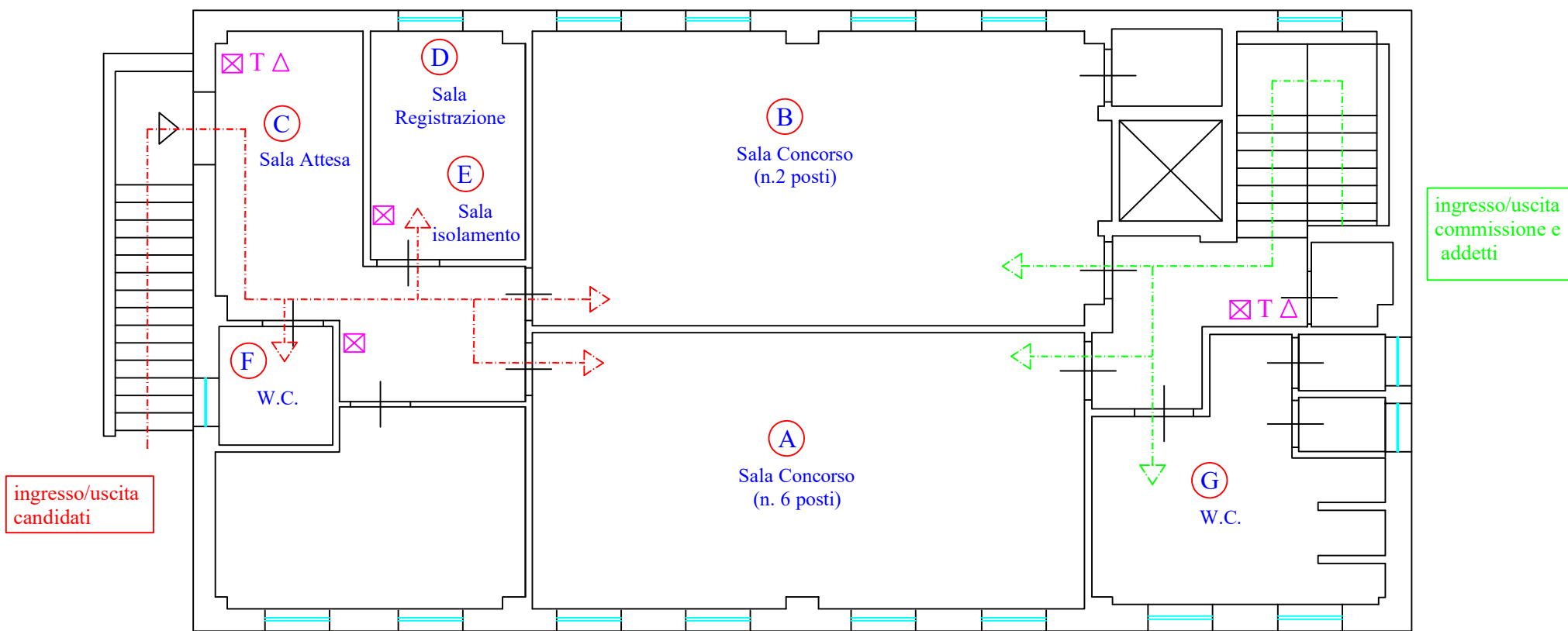

Pianta piano primo

Legenda

----- Percorso Candidati

----- Percorso Commissione e Addetti

⊗ Dispenser di soluzione idroalcolica

T Punto di misurazione temperatura

△ Smaltimento DPI

(A) Sala Concorso (max 6 posti)

(B) Sala Concorso (max 2 posti)

(C) Sala Attesa (max 1 persona)

(D) Sala Registrazione (max 1 persona)

(E) Sala Isolamento Covid-19

(F) W.C. Candidati

(G) W.C. Commissione e addetti



AREA TECNICA Settore Viabilità

Piano Operativo Specifico

Selezione pubblica per la copertura di n.4 posti a tempo indeterminato e pieno nel profilo di “Addetto di supporto ai servizi tecnici”, categoria B, posizione giuridico-economica B1, di cui al comparto Funzioni Locali

Allegato 3: Autodichiarazione

Il/La sottoscritto/a _____ nato a _____
il ___/___/___, residente a _____ in
via _____, n. _____, documento d'identità
n. _____ rilasciato da _____ il _____

Consapevole delle conseguenze penali previste in caso di dichiarazioni mendaci ai sensi degli artt. 46 e 47 del D.P.R. n. 445/2000

DICHIARA SOTTO LA PROPRIA RESPONSABILITA'

- Di aver preso visione delle misure di sicurezza e tutela della salute per la prevenzione del contagio da COVID-19, pubblicate dall'Ente sul proprio portale all'indirizzo www.provincia.lucca.it, e di essere consapevole di doverle adottare;
- Di non essere affetto da uno o più dei seguenti sintomi:
 - Temperatura superiore a 37,5 °C e brividi
 - Tosse di recente comparsa
 - Difficoltà respiratoria
 - Perdita improvvisa dell'olfatto (anosmia) o diminuzione dell'olfatto (iposmia), perdita del gusto (ageusia) o alterazione del gusto (disgeusia)
 - Mal di gola
- Di non essere stato sottoposto alla misura della quarantena o isolamento domiciliare fiduciario negli ultimi 14 giorni;
- Di non essere stato a contatto con persone positive, per quanto di loro conoscenza, negli ultimi 14 giorni.

La presente dichiarazione viene rilasciata quale misura di prevenzione correlata con l'emergenza pandemica COVID-19

Luogo e data _____

Firma Leggibile _____





AREA TECNICA Settore Viabilità

Informativa sul trattamento e sulla tutela dei dati personali:

I dati personali raccolti con il presente documento saranno trattati in conformità al Reg. UE 679/2016 e al Codice Privacy Italiano sulla base delle norme vigenti di legge e delle Ordinanze della Regione Toscana in materia di sicurezza del lavoro e dei Provvedimenti Covid-19.

I dati non saranno diffusi né comunicati a terzi salvo che per obblighi di tutela della salute in conformità ai Provvedimenti di legge emanati per l'emergenza COVID-2019. È possibile esercitare i diritti previsti dal Reg. UE 679/2016. I dati raccolti saranno conservati per un periodo di 14 giorni.

Titolare del trattamento è la Provincia di Lucca; indirizzo di Posta Elettronica Certificata (PEC): provincia.lucca@postacert.toscana.it

Luogo e data _____

Firma Leggibile _____





AREA TECNICA Settore Viabilità

Piano Operativo Specifico

Selezione pubblica per la copertura di n.4 posti a tempo indeterminato e pieno nel profilo di “Addetto di supporto ai servizi tecnici”, categoria B, posizione giuridico-economica B1, di cui al comparto Funzioni Locali

Allegato 4: Informativa Candidati

Di seguito, in sintesi, si riportano le disposizioni che tutti i candidati dovranno obbligatoriamente osservare, in occasione della loro partecipazione alle prove concorsuali della selezione pubblica, che si svolgeranno presso il Magazzino Servizio Viabilità – S.P. 20 di Calavorno Campia – Coreglia Antelminelli – Loc. Maltagliata

È fatto divieto assoluto di presentarsi ai candidati che:

- Siano risultati positivi all'infezione da SARS-CoV-2 (e siano ancora privi di riscontro di avvenuta negativizzazione) ovvero siano sottoposti alla misura della quarantena oppure al divieto assoluto di allontanarsi dal proprio domicilio.
- Presentino sintomi indicativi di infezione correlabile alla malattia COVID-19, quali: temperatura superiore a 37,5°C e brividi, tosse di recente comparsa, difficoltà respiratoria, perdita improvvisa dell'olfatto o diminuzione dell'olfatto, perdita del gusto o alterazione del gusto, mal di gola e simili

I candidati dovranno:

- Presentare all'atto dell'ingresso nell'area concorsuale un referto relativo ad un test rapido o molecolare, effettuato mediante tampone oro/rino-faringeo presso una struttura pubblica o privata accreditata/autorizzata in data antecedente a 48 ore dalla data di svolgimento della prova.
- Compilare, all'ingresso dedicato, un modello di autodichiarazione ai sensi degli artt. 46 e 47 del DPR 445/2000, attestante l'osservanza degli obblighi di legge relativamente all'emergenza pandemica
- Rispettare il distanziamento interpersonale (almeno 1 metro)
- Utilizzare esclusivamente i servizi igienici dedicati, seguendo le indicazioni fornite dal personale addetto
- Al momento dell'accesso, sottoporsi alla rilevazione della temperatura corporea, igienizzarsi le mani e indossare la mascherina fornita dall'Ente.
- Utilizzare, all'interno dell'area concorsuale, soltanto i dispositivi di protezione consegnati dall'Ente.

Ulteriori indicazioni:

- Non è prevista la presenza di accompagnatori
- Non è previsto il servizio di guardaroba. Saranno ammesse solo borse di piccole dimensioni per contenere gli effetti personali e non è ammesso portare valige e bagagli presso la sede concorsuale
- Non è previsto il servizio ristoro. Ai candidati sarà consentito introdurre bevande per l'eventuale consumo nel corso delle prove d'esame, di cui il candidato dovrà aver cura di dotarsi prima dell'accesso all'area concorsuale



AREA TECNICA Settore Viabilità

Istruzioni sull'utilizzo delle mascherine

Prima di indossare la mascherina

- Lavare le mani con acqua e sapone per almeno 40-60 secondi o eseguire l'igiene delle mani con soluzione alcolica per almeno 20-30 secondi;
- Indossare la mascherina toccando solo gli elastici o i legacci e avendo cura di non toccare la parte interna;
- Posizionare correttamente la mascherina facendo aderire il ferretto superiore al naso e portandola sotto il mento;
- Accertarsi di averla indossata nel verso giusto (ad esempio nelle mascherine chirurgiche la parte colorata è quella esterna).

Durante l'uso

- Se si deve spostare la mascherina, manipolarla sempre utilizzando gli elastici o i legacci
- Se durante l'uso si tocca la mascherina, si deve ripetere l'igiene delle mani;
- Non riporre la mascherina in tasca e non appoggiarla su mobili o ripiani;

Quando si rimuove

- Manipolare la mascherina utilizzando sempre gli elastici o i legacci;
- Lavare le mani con acqua e sapone o eseguire l'igiene delle mani con una soluzione alcolica;



AREA TECNICA
Settore Viabilità

5



- Per togliere la mascherina:
- toglila da dietro (*non toccare la parte davanti della mascherina*)
 - scartala immediatamente in un recipiente chiuso
 - lava le mani con gel a base alcolica o acqua e sapone

